



REAL ESTATE SEGARRA & BRÁTENG, SL

R53182

Calahonda

Ático

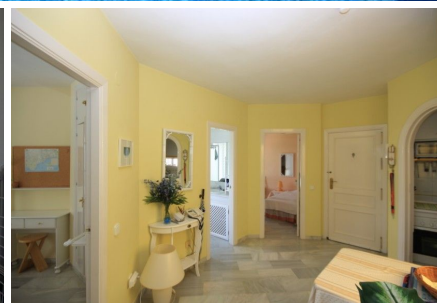

Bedrooms
Dormitorios **2**

Bathrooms
Baños **1**

Built Size
Construidos **61 m²**

Terrace
Terraza **7 m²**

REDUCED FROM 188.000 EURO to 168.000 EURO to NOW ONLY 120.000 EURO This apartment is a perfect investment for a holiday home or first time investment in Spain . In perfect condition, this apartment is located in a community in Mijas Costa, about 35 minutes west of Málaga airport. The community offers tropical gardens and pool. Good infrastructure, south west facing with sea views. The apartment is furnished, small kitchen and air condition. Also included into the price is a storage. Apartment - Penthouse, Calahonda, Costa del Sol. 2 Bedrooms, 1 Bathroom, Built 61 sqm, Terrace 10 sqm. Setting : Frontline Golf, Close To Golf, Close To Shops. Orientation : South. Pool :

REDUCIDO de 188.000 EURO a 168.000 EURO de ahora 120.000 Euro Situada en Mijas Costa, un pueblo aprox. 35 minutos del aeropuerto de Málaga en una urbanización que ofrece jardines y piscina comunitaria. Tiene vistas al mar y la propiedad es la perfecta primera residencia o domicilio para vacaciones. El apartamento esta amueblada tiene una cocina pequeña, balcón, salón y dos dormitorio, un baño y un trastero. Apartamento - Ático, Calahonda, Costa del Sol. 2 Dormitorios, 1 Baño, Construidos 61 sqm, Terraza 10 sqm. Posición : Primera línea de Golf, Cerca de Golf, Cerca de Tiendas. Orientación : Sur. Piscina : Comunitaria. Vistas : Mar, Montaña, Golf.

€120,000 *

* Gastos adicionales al precio, por el comprador son: 7% I.T.P. Impuestos sobre Transmisiones Patrimoniales (ó 7% + 1% IAJD) sobre el precio de compra, gastos de inscripción en el registro y notaría. Usted tiene a su disposición copia de la correspondiente ficha informativa de esta propiedad en nuestra oficina en el dirección abajo mencionada según R.D. 218/2005 de 11 octubre.

Avenida Ricardo Soriano, 60
Marbella (Málaga)
29601

Tel: 34 952 770 433

brateng@teleline.es

Member Agent
RE SALES-ONLINE